

myelencephalon

TELENCEPHALON:

- er omkring lateralventriklene. (1)

DIENCEPHALON:

- er omkring tredje ventrikel (2)

MESENCEPHALON:

- er omkring aqueductus mesencephali (3)

METENCEPHALON :

- er omkring fjerde ventrikel (4)



MYELENCEPHALON:

- er omkring canalis centralis (5)

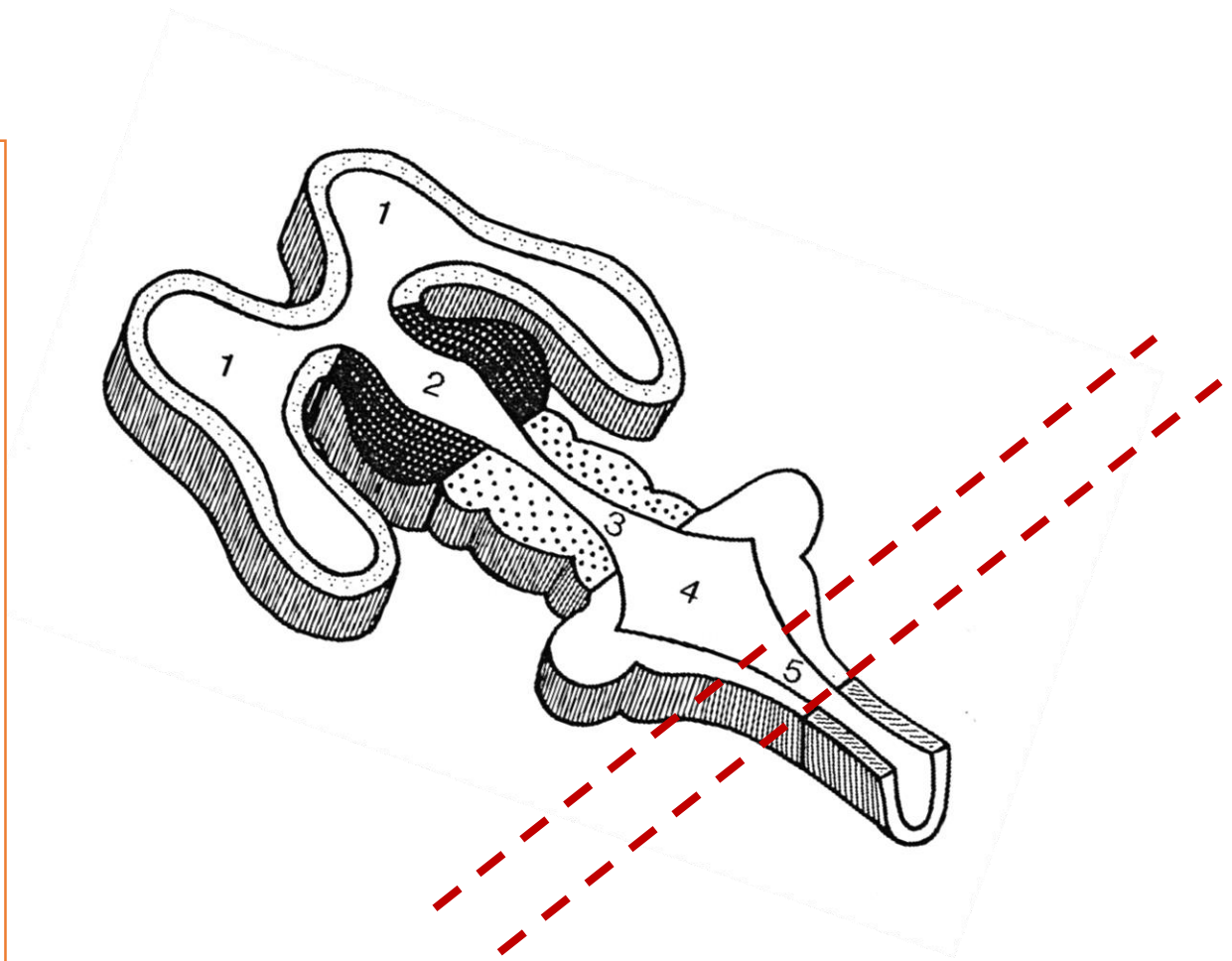

MYELENCEPHALON:

- er omkring canalis centralis (4)
- den lukkede del af MEDULLA OBLONGATA

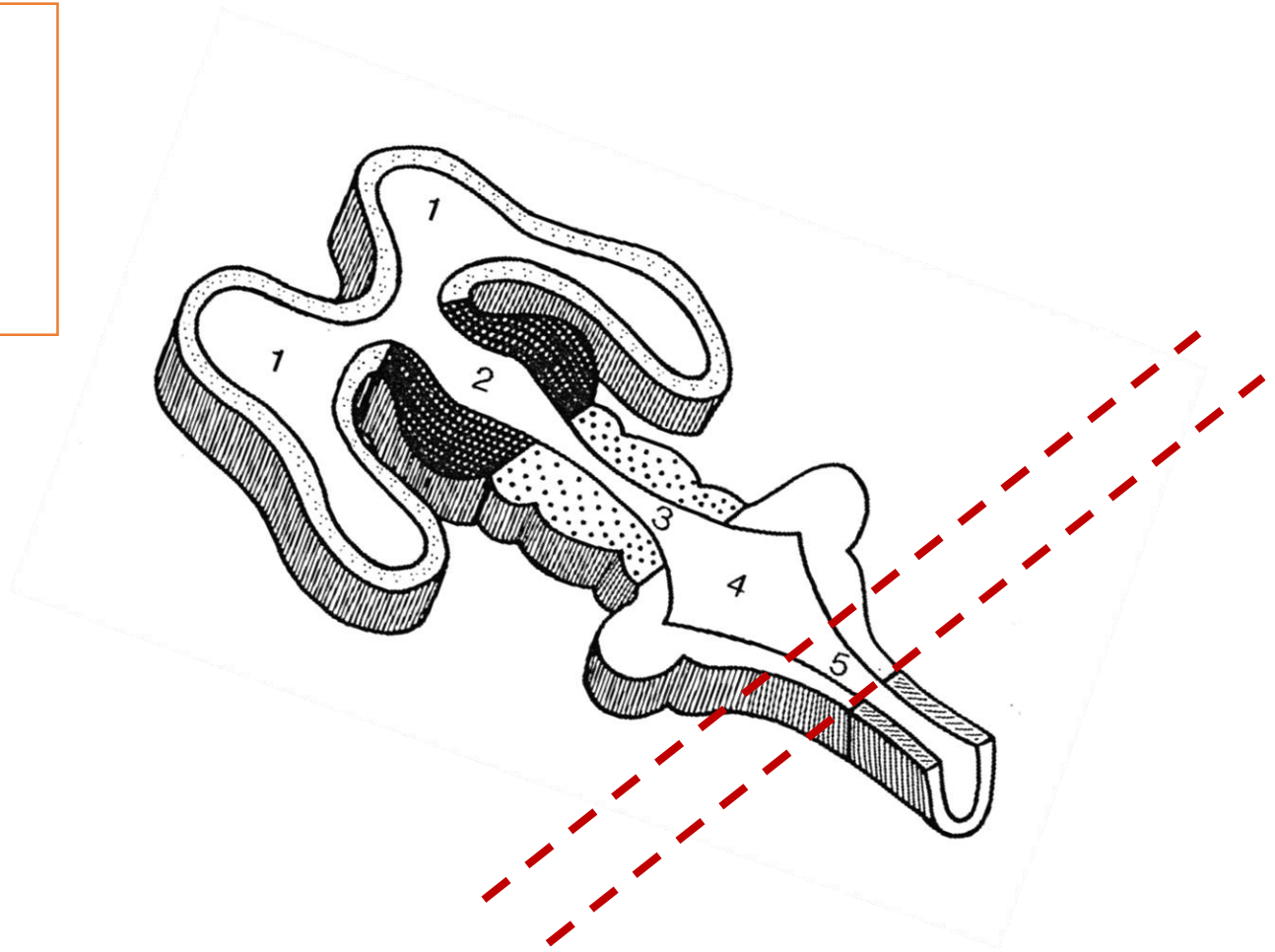

MYELENCEPHALON:

- er omkring canalis centralis (4)
- den lukkede del af MEDULLA OBLONGATA

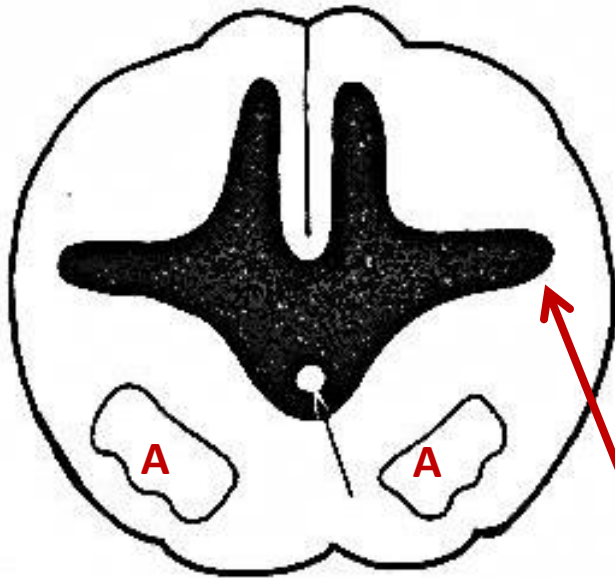

Snit gennem nederste del af MEDULLA OBLONGATA

- ligner til dels opbygningen af øverste del af medulla spinalis:

Hvid substans med blandt andet

- PYRAMIS (A) (motoriske pyramidebaner)

Grå substans med

- canalis centralis (pil)

